

Agenzia del Territorio
CATASTO FABBRICATI
 Ufficio Provinciale di
 Vercelli

Compilato da:
 Zali Martina
 Iscritto all'albo:
 Geometri
 Prov. Vercelli N. 1822

Comune di Rima San Giuseppe	Protocollo n.	del
Sezione: Foglio: 4 Particella: 69	Tipo Mappale n.	del
Dimostrazione grafica dei subalterni		Scala 1 : 200

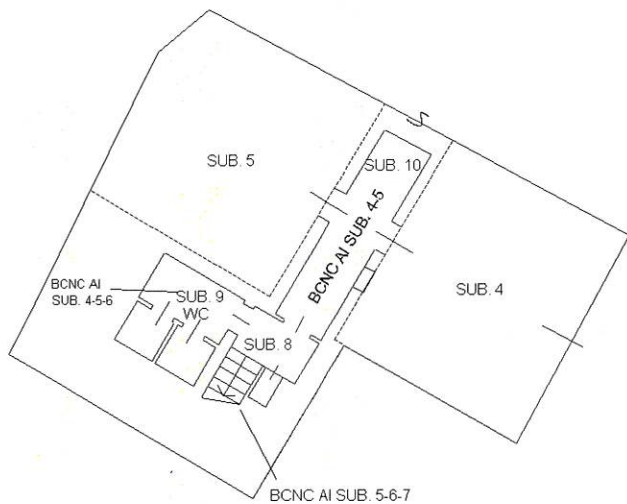

PIANO SEMINTERRATO

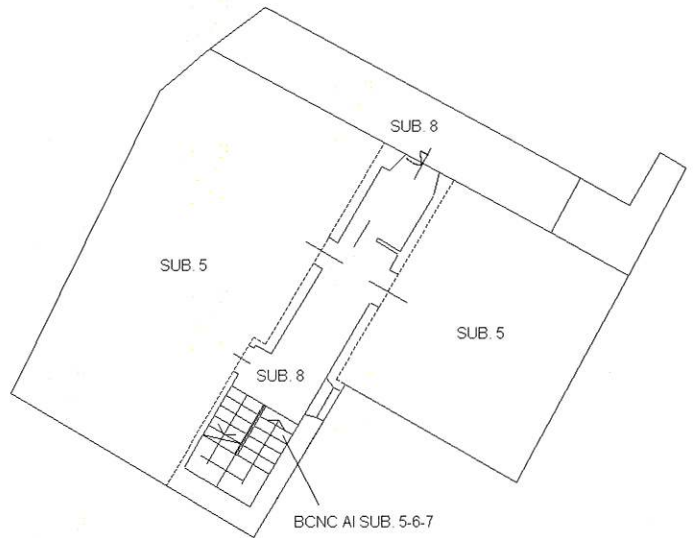

PIANO TERRENO

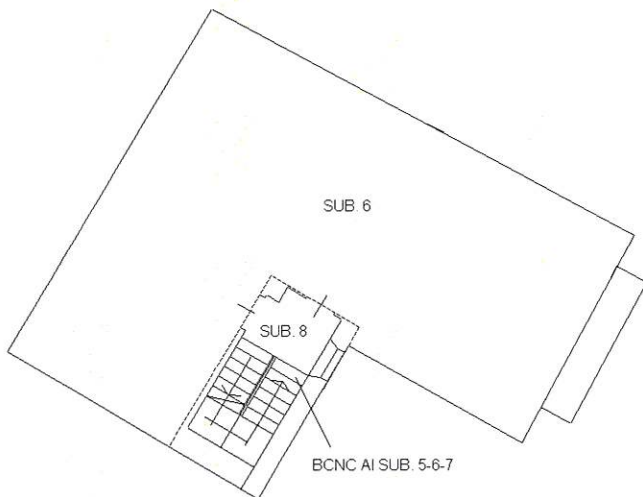

PIANO PRIMO

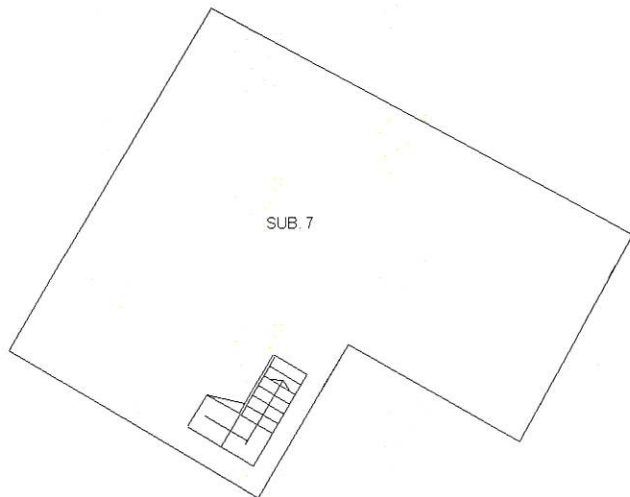

PIANO SECONDO

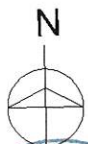

Agenzia del Territorio
CATASTO FABBRICATI
 Ufficio Provinciale di
 Vercelli

Dichiarazione protocollo n. del
 Planimetria di u.i.u. in Comune di Rima San Giuseppe
 Localita' Rima civ.

Identificativi Catastali:

Sezione:

Foglio: 4

Particella: 69

Subalterno: 4

Compilata da:

Zali Martina

Iscritto all'albo:
 Geometri

Prov. Vercelli

N. 1822

cheda n. 1 Scala 1:200

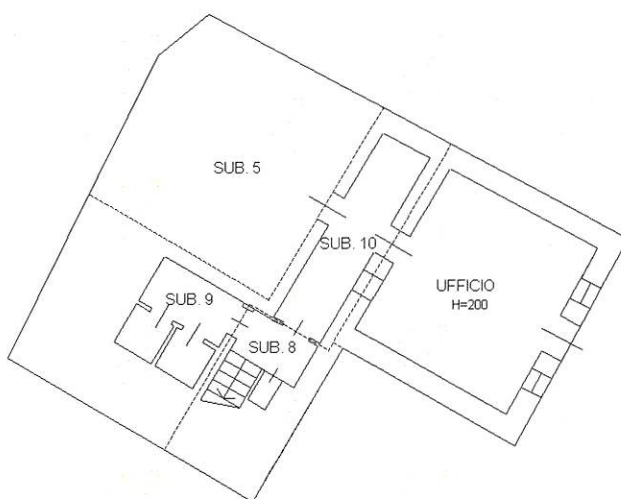

PIANO SEMINTERRATO

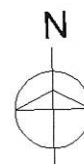

Martina Zali

Planimetria di u.i.u. in Comune di Rima San Giuseppe

Localita' Rima

civ.

Identificativi Catastali:

Sezione:

Foglio: 4

Particella: 69

Subalterno: 5

Compilata da:

Zali Martina

Iscritto all'albo:

Geometri

Prov. Vercelli

N. 1822

cheda n. 1

Scala 1:200

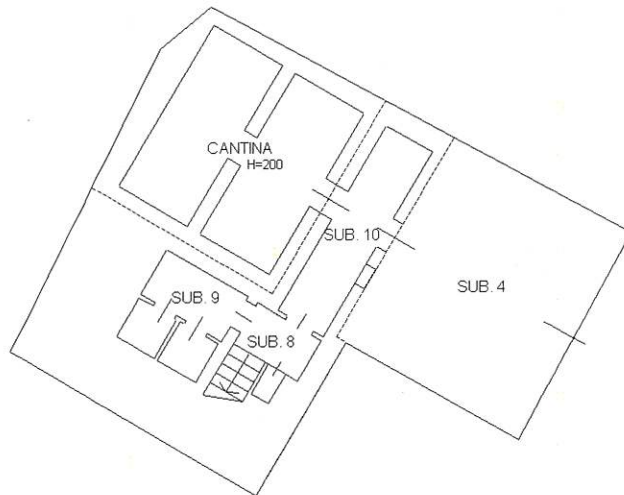

PIANO SEMINTERRATO

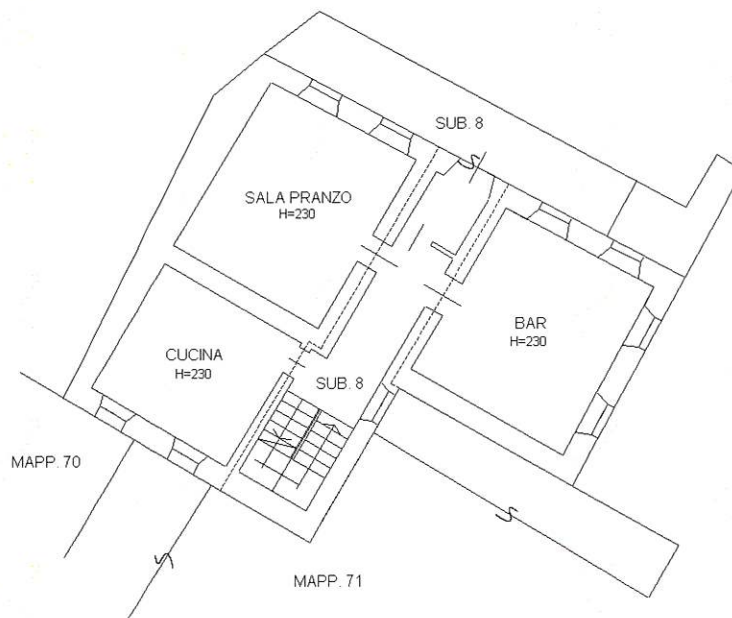

PIANO TERRENO



Agenzia del Territorio
CATASTO FABBRICATI
 Ufficio Provinciale di
 Vercelli

Dichiarazione protocollo n. del
 Planimetria di u.i.u. in Comune di Rima San Giuseppe
 Localita' Rima civ.

Identificativi Catastali:
 Sezione:
 Foglio: 4
 Particella: 69
 Subalterno: 6

Compilata da:
 Zali Martina
 Iscritto all'albo:
 Geometri
 Prov. Vercelli N. 1822

cheda n. 1 Scala 1:200

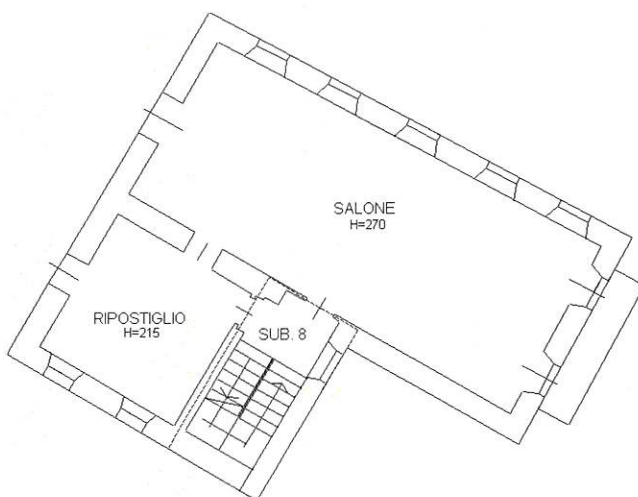

PIANO PRIMO



Planimetria di u.i.u. in Comune di Rima San Giuseppe

Localita' Rima

civ.

Identificativi Catastali:

Sezione:

Foglio: 4

Particella: 69

Subalterno: 7

Compilata da:

Zali Martina

Iscritto all'albo:

Geometri

Prov. Vercelli

N. 1822

cheda n. 1

Scala 1:200

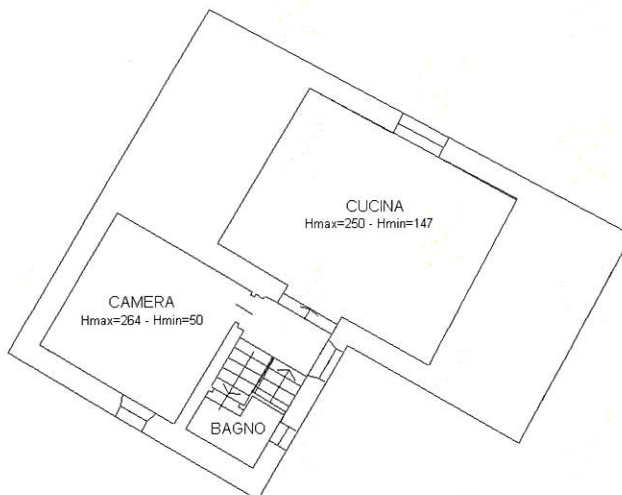

PIANO SECONDO



